PLAN LOCAL D'URBANISME

LANCEMENT DE LA DÉMARCHE

COMMUNE DE SAINT-PAUL

Saint Paul

- Le PLU est un **document règlementaire** légal et opposable **fixant le droit à construire** des sols **sur le territoire communal**.
- C'est également un **document prospectif** sur les **projets** et le **développement futur** du territoire.
- Il doit s'inscrire dans la poursuite de **l'intérêt général**, **l'équité de droit** des administrés et **le respect des objectifs de développement durable** fixés par le Code de l'Urbanisme (L.101-1 et 101-2).

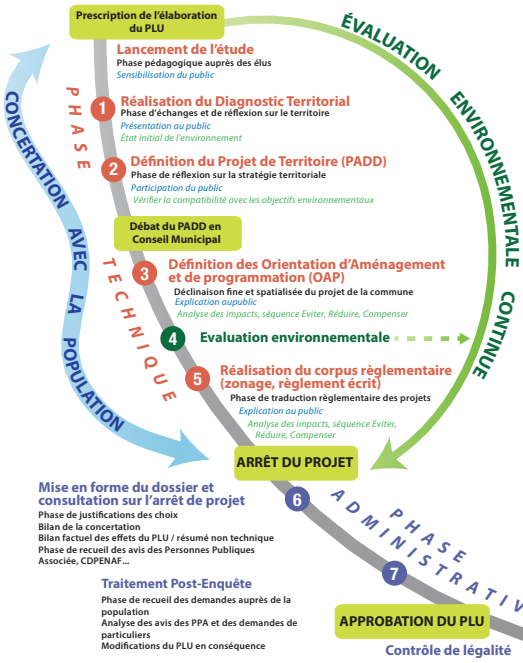

2 à 3 ans de procédure

2 réunions publiques*

1 boîte à idées et un cahier de remarques

1 enquête publique*

** dates communiquées ultérieurement via le journal communal, le site internet de la Mairie...*

Karthéo urbanisme

Ipns - ne pas jeter sur la voie publique